

RUA GONÇALVES DIAS

RUA URUGUAIANA

RUA DO OUVIDOR

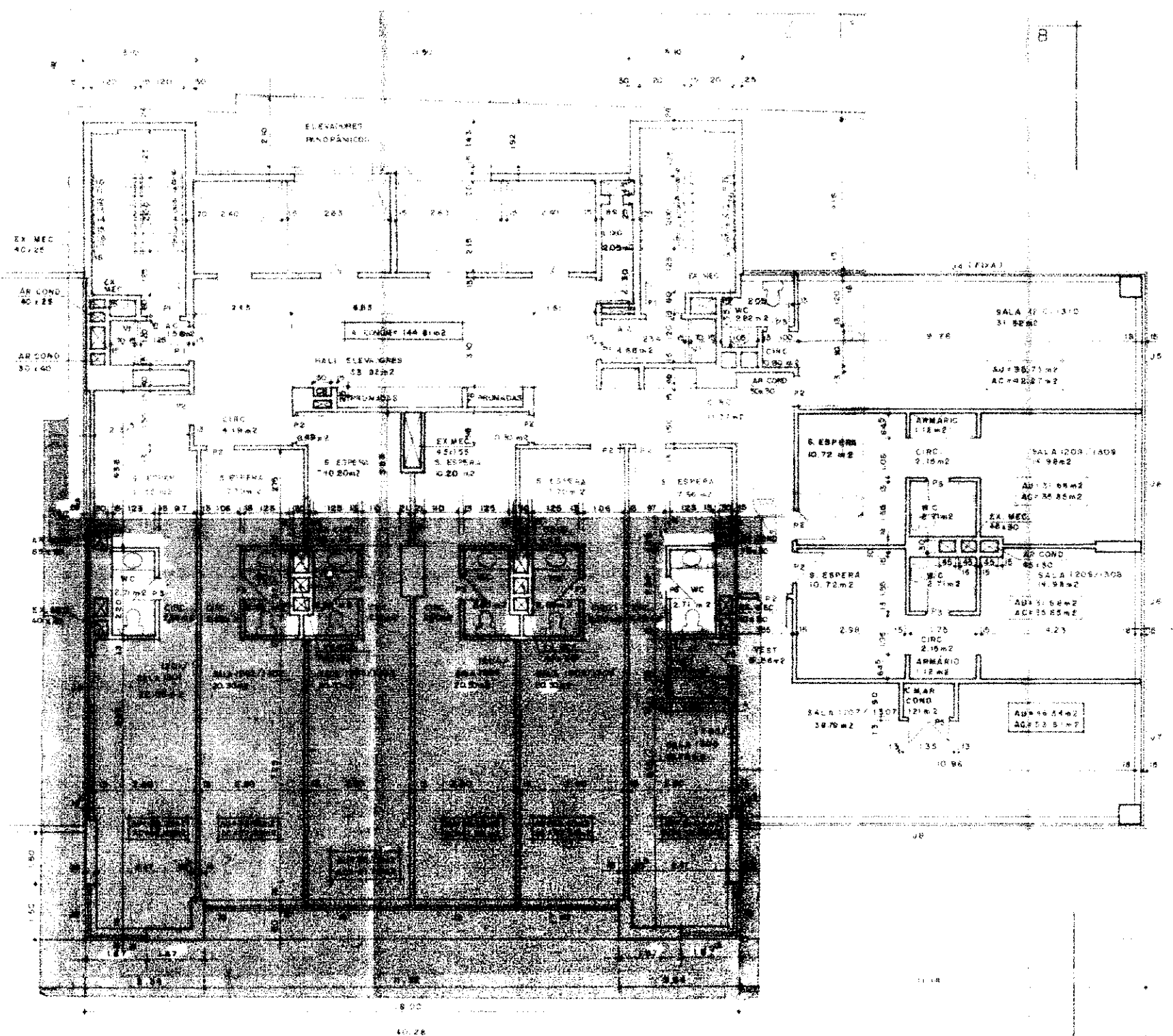

RELACAO DE ESQUERDIAS	NOTAS
J1 - 1.87 x 1.50	1. AS PAREDES DAS ESCADAS, SHAFT DE INGENHOS E
J2 - 3.25 x 1.50	ELEVADORES SEMO DE CONCRETO
J3 - 2.80 x 1.50	2. GORMEAO DA ESCADA NAO REU
J4 - 8.80 x 1.50	3. TODOS OS AC. TERAO EXECUCAO MECANICA
J5 - 3.00 x 1.50	4. A VENTILACAO DAS SALAS SERA COMPLEMENTADA
J6 - 3.50 x 1.50	COM AR CONDICIONADO
J7 - 3.50 x 1.50	
J8 - 3.50 x 1.50	
J9 - 3.50 x 1.50	
J10 - 3.50 x 1.50	
J11 - 3.50 x 1.50	
J12 - 3.50 x 1.50	
J13 - 3.50 x 1.50	

AREA DE CONSTRUCAO = 553,17 m²

MODIFICACAO DE PROJETO APROVADO PARA CONSTRUCAO DE EDIFICACAO COMERCIAL EM TERRENO SITUADO A RUA DO OUVIDOR No.181, ESQUINA COM A RUA URUGUAIANA, COM NUMERACAO SUPLEMENTAR No.66 E ESQUINA COM A RUA GONCALVES DIAS, COM NUMERACAO SUPLEMENTAR No. 75. LOTE 1 DO PAL 42847.

II RA CENTRO AC-2

DATA: 07/09/94  
 ESCALA: 1/100  
 PLANTA BAIXA (12o. ao 13o. PAV.)

PROPRIETARIO: BRASPLAN IMOBILIARIA S.A.  
 AUTOR DO PROJETO: EDUARDO DE OLIVEIRA MUSA  
 RESP. EXEC. DA OBRA: ROBERTO DE FREITAS SILVA

NO DO PROCESSO: 0589 94

COMISSAO DE LICENCIAMENTO DO ESTADO DO RIO DE JANEIRO  
 DIRETORIA DE SERVICOS TECNICOS

VISTO: 126 SET 1994

MICROCOMPUTER

EDISON MUSA E EDUARDO MUSA ARQUITETOS  
 HELIO PINHEIRO NEVES