

RUA GONÇALVES DIAS

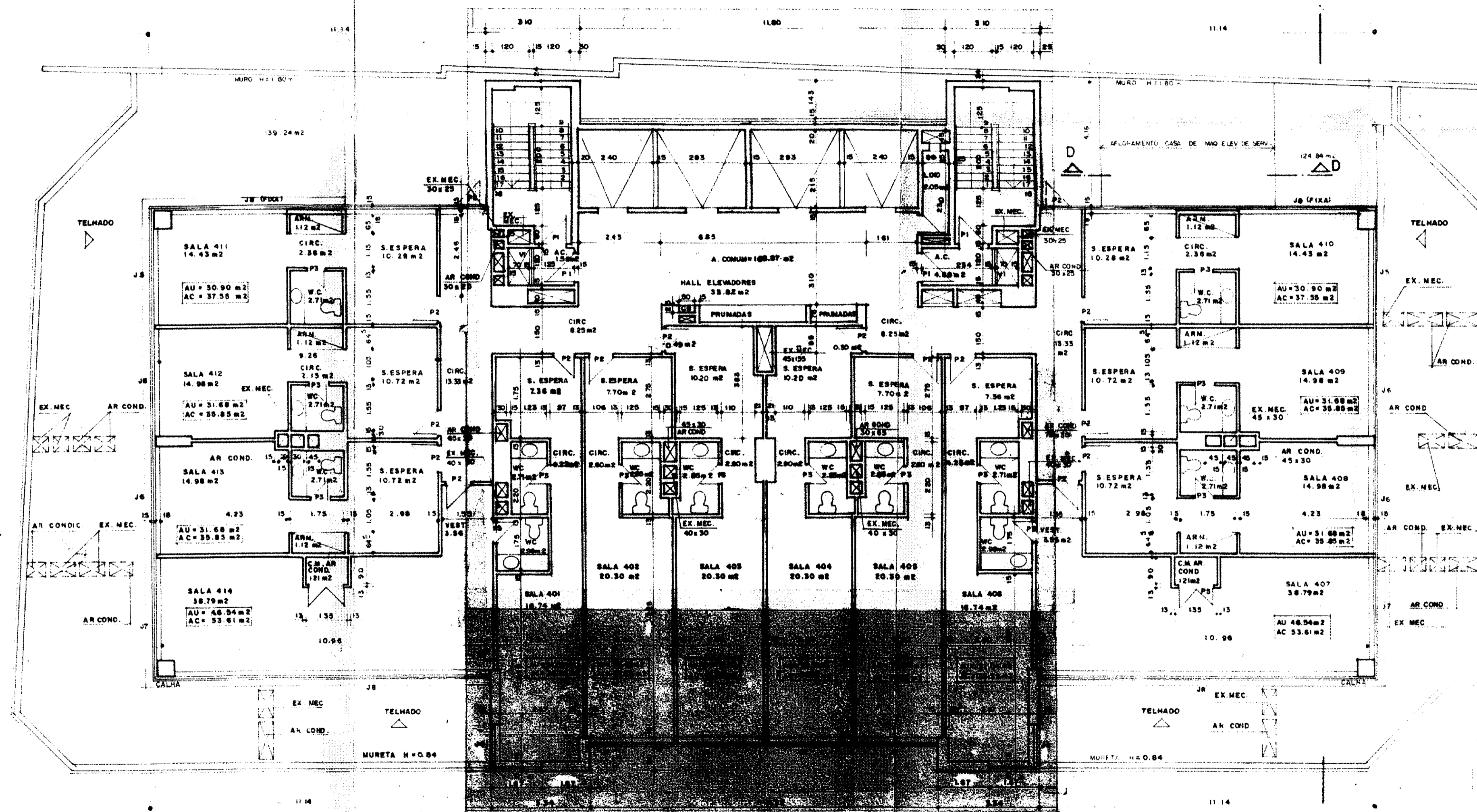

ESQUADRIAS

P1	0.90 x 2.10 (INCOMB.)
P2	0.80 x 2.10
P3	0.80 x 2.10
VI	0.70 x 1.20
J1	1.87 x 1.50
J2	2.85 x 1.50
J3	2.40 x 1.50
J4	1.50 x 1.50
J5	3.00 x 1.50
J6	3.60 x 1.50
J7	3.30 x 1.50
J8	10.40 x 1.50

NOTAS - AS PAREDES DAS ESCADAS, DOS ELEVADORES E DO SHAFT DE INCENDIO, SERÃO DE CONCRETO
 - CORRIMÃO DA ESCADA H=0.85
 - TODOS OS W.C. SERÃO DOTADOS DE EX. MEC.
 - A VERT. DAS SALAS SERÁ COMPLEMENTADA COM AR COND.
 AC = 725,28 m²

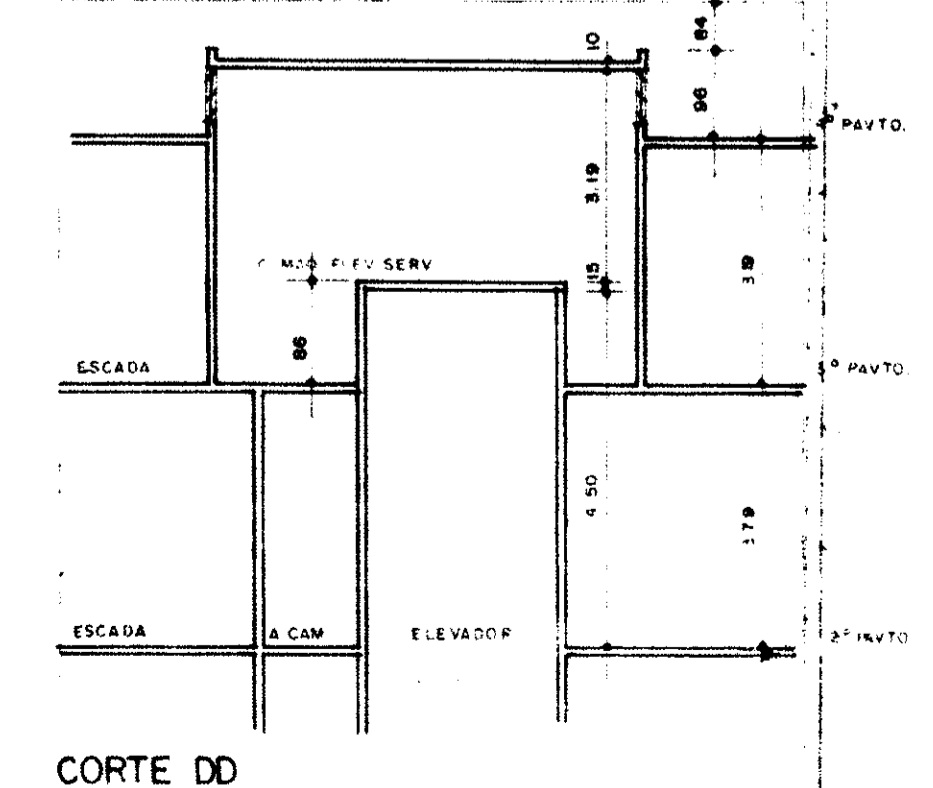

RUA DO OUVIDOR

MODIFICAÇÃO DE PROJETO APROVADO PARA CONSTRUÇÃO DE EDIFICAÇÃO COMERCIAL EM TERRENO SITUADO A RUA DO OUVIDOR No.161, ESQUINA COM A RUA URUGUAIANA, COM NUMERAÇÃO SUPLEMENTAR No.86 E ESQUINA COM A RUA GONÇALVES DIAS, COM NUMERAÇÃO SUPLEMENTAR No. 75. LOTE 1 DO PAL 42847.

II RA CENTRO AC-2

DATA: 07/07/94
 ESCALA: 1/100
 07/23 PLANTA BAIXA 4o. PAVIMENTO

PROPRIETÁRIO: BRASPLAN INCORPORADORA S.A.
 AUTOR DO PROJETO: EDMUNDO MUSA
 RESP. P/ EXEC. DA OBRA: ROBERTO DE BRITTO SILVA
 Engenheiro - CREA-RJ 41564-D
 PIRES E SANTOS S. A.

RESERVAÇÃO DE DIREITOS
 CORPO DE BOMBEIROS DO ESTADO DO RIO DE JANEIRO
 DIRETORIA DE SERVIÇOS TÉCNICOS
 Seção de Estudos e Projetos
 PROJETO Nº. 0589/94
 ELABORADOR: EDMUNDO MUSA
 MICROFILMADO EM 26 SET 1994

HELIO PAVITO REYES
 Eng.º CREA Nº 18.30
 Eng.º Mec. 26.478

EDISON MUSA E EDMUNDO MUSA ARQUITETOS